Raport Historii Pojazdu autoDNA



Audi Q7

WAUZZZ4M7JD053042

ON Diesel

Zeskanuj i zobacz raport online

Ostatni stan drogomierza **204 795 km**

Ubezpieczenie do **2026-11-08**

Raport zawiera dostępne informacje na dzień: 2026-10-07 12:23:16 UTC +0200 Wersja językowa PL
8691bf80-0b8d956a-495763c2-146d4d82-52522896

Aby sprawdzić oryginalność raportu, zeskanuj kod QR widoczny w nagłówku.

Kluczowe informacje

- Uszkodzenie
- Brak szkody całkowitej
- Brak rozbieżności drogomierza
- Krajowy
- Więcej niż jeden właściciel
- Zdjęcia

Przegląd historii

Kradzież	Nie odnotowano	Zastaw skarbowy	Nie odnotowano
Uszkodzenie	Odnotowano	Rozbieżność drogomierza	Nie odnotowano
Szkoda całkowita	Nie odnotowano	Specjalne przeznaczenie	Nie odnotowano
Akcja serwisowa	Nie odnotowano	Niedopuszczony do ruchu	Nie odnotowano
Złomowanie	Nie odnotowano	Historia serwisowa	Posiada

Skrótowe podsumowanie informacji o historii pojazdu. Zielone pozycje to dla kupującego sygnał, że auto nie kryje nieprzyjemnych niespodzianek w bazach autoDNA — a dla sprzedającego argument, który buduje zaufanie i przyspiesza transakcję.

Nawigacja raportu

Informacje o pojeździe
Liczba wpisów: **17**

Akcje serwisowe
Liczba wpisów: **0**

Bazy skradzionych pojazdów
Przeszukane bazy: **14/14**

Odczyty drogomierza
Liczba wpisów: **11**

Historia pojazdu
Liczba wpisów: **32**

Dziennik sprawdzeń
Liczba wpisów: **0**

Wyposażenie
Liczba wpisów: **0**

Archiwalne zdjęcia
Liczba wpisów: **17**

Informacje o pojeździe

Audi • Q7

Producent **AUDI**	Rodzaj nadwozia **KOMBI**	Typ paliwa **DIESEL**
Pojemność silnika [cm3] **2967**	Kraj producenta **NIEMCY**	Data produkcji **2018**
Moc silnika **160KW (217HP)**	Rozstaw osi [mm] **2996**	Liczba siedzeń **5**
Segment **AUTA LUKSUSOWE / KLASA WYŻSZA**	Maksymalna masa całkowita pojazdu [kg] **2765**	Maksymalna masa zespołu pojazdów [kg] **6265**
Maksymalna ilość miejsc w pojeździe **5**	Numer homologacji **E1*2001/116*0350*31**	Masa własna [kg] **2244**
Poprawność VIN **PRAWIDŁOWY**		

Akcje serwisowe

Sprawdzone, nie odnotowano danych

Bazy skradzionych pojazdów

Przeszukane bazy **14** | Nie odnotowano

Włochy
Ewidencja pojazdów skradzionych - Policja

Nie odnotowano

Czechy
Ewidencja pojazdów skradzionych - Policja

Nie odnotowano

Rumunia
Ewidencja pojazdów skradzionych - Policja

Nie odnotowano

Litwa
Ewidencja pojazdów skradzionych - Policja

Nie odnotowano

Słowenia
Ewidencja pojazdów skradzionych - Policja

Nie odnotowano

Holandia
Ewidencja pojazdów skradzionych - Repozytoria Crimimail oraz Stowarzyszenie Ubezpieczycieli

Nie odnotowano

Kanada
Ewidencja pojazdów skradzionych - Policja

Nie odnotowano

Słowacja
Ewidencja pojazdów skradzionych - Policja

Nie odnotowano

Szwecja
Ewidencja pojazdów skradzionych - Stowarzyszenie Ubezpieczycieli

Nie odnotowano

Norwegia
Ewidencja pojazdów skradzionych - Ettersokt

Nie odnotowano

Kaynine
Ewidencja przedmiotów skradzionych - Kaynine (Niemcy)

Nie odnotowano

Baza int.
Ewidencja pojazdów skradzionych - Niezależne źródła internetowe

Nie odnotowano

Polska
Baza skradzionych pojazdów - PL

Nie odnotowano

Węgry
Baza skradzionych pojazdów - HU

Nie odnotowano

Odczyty drogomierza

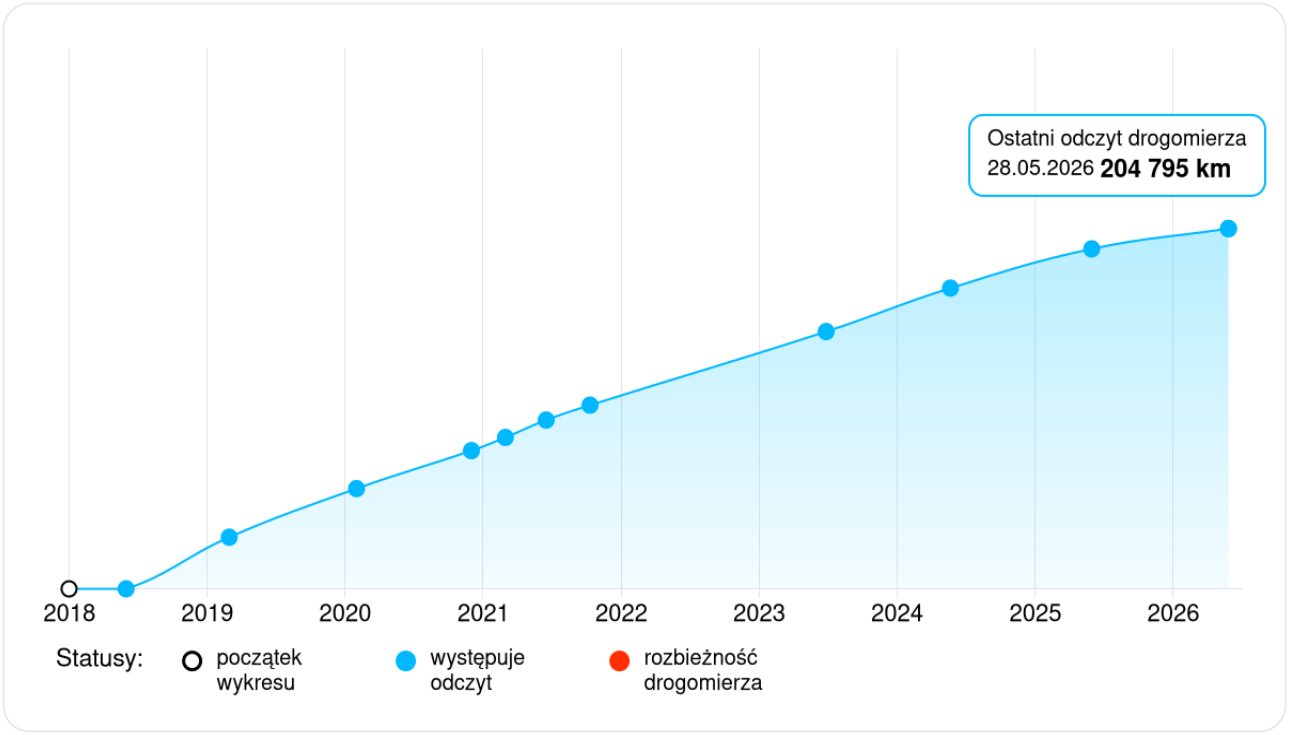

Cel sekcji:
Wykres prezentuje historyczne odczyty drogomierza – są to „zdjęcia z przeszłości, nie stanowią one ciągłego monitoringu przebiegu pojazdu"

Zasady interpretacji przebiegu:
Wykres prezentuje historyczne odczyty drogomierza zarejestrowane podczas przeglądów, serwisów, aukcji lub rejestracji, do których AUTODNA miało dostęp na moment wygenerowania raportu.

- **Trend rosnący:** Prawidłowa historia powinna wykazywać stały wzrost wartości.
- **Analiza rozbieżności:** Wszelkie spadki lub nielogiczne skoki mogą wynikać na przykład z błędnych odczytów, błędów przy wprowadzaniu danych (tzw. „czeski błąd"), wymiany licznika lub celowej manipulacji.
- **Weryfikacja:** W przypadku wątpliwości zaleca się porównanie danych z fizyczną książką serwisową pojazdu oraz weryfikację stanu zużycia podzespołów przez rzeczoznawcę.
- **Uwaga:** Brak wpisów w danym okresie nie oznacza braku eksploatacji pojazdu.

Historia pojazdu

2026

28.05.2026

Wykonano okresowe badanie techniczne

Stan drogomierza **204 795 km**

Wynik **Pozytywny**
Termin badania technicznego **2027-05-28**
Kraj **Polska**

2025

09.11.2025

Ubezpieczenie pojazdu

Polisa ważna do **2026-11-08**
Kraj **Polska**

31.05.2025

Wykonano okresowe badanie techniczne

Stan drogomierza **193 264 km**

Wynik **Pozytywny**
Termin badania technicznego **2026-05-31**
Kraj **Polska**

2024

09.11.2024

Ubezpieczenie pojazdu

Polisa ważna do **2025-11-08**

Kraj **Polska**

22.05.2024

Wykonano okresowe badanie techniczne

Stan drogomierza
170 952 km

Wynik **Pozytywny**
Termin badania technicznego **2025-05-22**

Kraj **Polska**

2023

09.11.2023

Ubezpieczenie pojazdu

Polisa ważna do **2024-11-08**

Kraj **Polska**

28.06.2023

Wykonano okresowe badanie techniczne

Stan drogomierza
146 254 km

Wynik **Pozytywny**
Termin badania technicznego **2024-06-28**

Kraj **Polska**

03.01.2023

Ubezpieczenie pojazdu

Polisa ważna do **2024-01-02**

Kraj **Polska**

2022

09.11.2022

Ubezpieczenie pojazdu

Polisa ważna do **2023-11-08**

Kraj **Polska**

09.11.2022

Przerejestrowanie pojazdu, ze względu na zmianę własności

Zarejestrowany na firmę lub organizację
Miejsce rejestracji **Rzeszów, podkarpackie**

Kraj **Polska**

03.01.2022

Ubezpieczenie pojazdu

Polisa ważna do **2023-01-02**

Kraj **Polska**

03.01.2022

Przerejestrowanie pojazdu, ze względu na zmianę własności

Zarejestrowany na osobę fizyczną
Miejsce rejestracji **jasielski, podkarpackie**

Kraj **Polska**

2021

11.10.2021

Pojazd zaoferowany do sprzedaży

Stan drogomierza
104 429 km

Pojazd używany
Kolor nadwozia **Czarny**
Oferta dealera
Miejsce postoju **Warszawa**
Cena **229 799 PLN**

Kraj **Polska**

17.06.2021

Wykonano okresowe badanie techniczne

Stan drogomierza
95 964 km

Wynik **Pozytywny**
Termin badania technicznego **2023-06-01**

Kraj **Polska**

01.06.2021

Ubezpieczenie pojazdu

Polisa ważna do **2022-01-03**

Kraj **Polska**

01.06.2021

Ubezpieczenie pojazdu

Polisa ważna do **2022-05-31**

Kraj **Polska**

03.2021

Serwis lub kontrola pojazdu

Stan drogomierza
86 076 km

Serwis regularny
Wymiana płynu hamulcowego
Uzupełnienie płynu AdBlue
Wymiana filtra powietrza silnika

Kraj **Polska**

2020

12.2020

Serwis lub kontrola pojazdu

Stan drogomierza
78 573 km

Serwis regularny
Wymiana oleju

Kraj **Polska**

09.2020

Odnotowano szkodę na pojeździe

Kwota **2 000 - 2 200 PLN**

Rezultat

USZKODZENIE NADWOZIA

Grupa części
- Elementy karoserii zewnętrznej

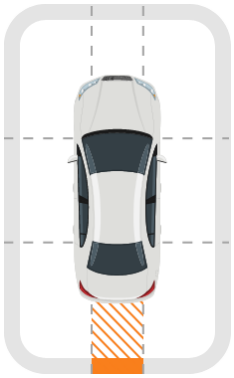

Strefa uszkodzenia
- Tył

Kraj **Polska**

09.2020

Odnotowano szkodę na pojeździe

Kwota **5 000 - 5 500 PLN**

Rezultat

USZKODZENIE NADWOZIA

Grupa części
- Elementy karoserii zewnętrznej



Strefa uszkodzenia
- Przód

Kraj **Polska**

09.2020

Odnotowano szkodę na pojeździe

Kwota **3 750 - 4 000 PLN**

Rezultat

USZKODZENIE NADWOZIA

Grupa części
- Elementy karoserii zewnętrznej

Kraj **Polska**



Strefa uszkodzenia
- Przód
- Prawy przód

09.2020

Odnotowano szkodę na pojeździe

Kwota **2 800 - 3 000 PLN**

Rezultat

USZKODZENIE NADWOZIA

Grupa części
- Elementy karoserii zewnętrznej

Kraj **Polska**



Strefa uszkodzenia
- Tył
- Lewy tył

01.06.2020

Ubezpieczenie pojazdu

Polisa ważna do **2021-05-31**

Kraj **Polska**

05.2020

Odnotowano szkodę na pojeździe

Kwota **6 500 - 7 000 PLN**

Rezultat

USZKODZENIE NADWOZIA

Grupa części
- Elementy karoserii zewnętrznej
- Elementy konstrukcyjne nadwozia

Kraj **Polska**



Strefa uszkodzenia
- Przód
- Lewy przód

02.2020

Serwis lub kontrola pojazdu

Stan drogomierza
57 007 km

Serwis regularny

Wymiana filtra paliwa

Wymiana filtra kabinowego
Serwis systemu odprowadzania wody
Uzupełnienie płynu AdBlue
Wymiana oleju

Kraj **Polska**

2019

09.2019

Odnotowano szkodę na pojeździe

Kwota **5 000 - 5 500 PLN**

Rezultat

USZKODZENIE NADWOZIA

Grupa części
- Elementy karoserii zewnętrznej



Strefa uszkodzenia
- Przód
- Prawy przód
- Prawa strona
- Tył
- Prawy tył

Kraj **Polska**

09.2019

Odnotowano szkodę na pojeździe

Kwota **10 000 - 11 000 PLN**

Rezultat

USZKODZENIE NADWOZIA

Grupa części
- Elementy karoserii zewnętrznej



Strefa uszkodzenia
- Przód
- Lewy przód
- Lewa strona

Kraj **Polska**

01.06.2019

Ubezpieczenie pojazdu

Polisa ważna do **2020-05-31**

Kraj **Polska**

03.2019

Serwis lub kontrola pojazdu

Stan drogomierza
29 360 km

Serwis regularny
Wymiana oleju

Kraj **Polska**

2018

06.2018

Serwis lub kontrola pojazdu

Stan drogomierza
10 km

Przygotowanie pojazdu do wydania

Kraj **Polska**

01.06.2018

Pojazd zarejestrowany

Nowy, zakupiony w kraju
Homologowany fabrycznie
Przystosowany do ciągnięcia przyczepy
Termin badania technicznego **2021-05-31**

Kraj **Polska**

01.06.2018

Pierwsza rejestracja pojazdu

Zasady interpretacji danych:

Zdarzenia nieodnotowane:
Pojazd mógł uczestniczyć w kolizjach lub naprawach, które nie zostały zgłoszone do systemu autoDNA lub miały miejsce w regionach nieobjętych raportowaniem.

Rekomendacja:
Raporty autoDNA oraz informacje w nich zawarte powinny być traktowane jako wskazówka oraz stanowić jeden z kroków związanych z zakupem/sprzedażą pojazdu. Informacje zawarte w raportach należy weryfikować w ASO oraz podczas szczegółowych oględzin eksperta. Raporty autoDNA są narzędziem pomocniczym.

Dziennik sprawdzeń

● Sprawdzone, nie odnotowano danych

Wyposażenie

● Sprawdzone, nie odnotowano danych

Archiwalne zdjęcia pojazdu

11.10.2021 **Liczba zdjęć 17**


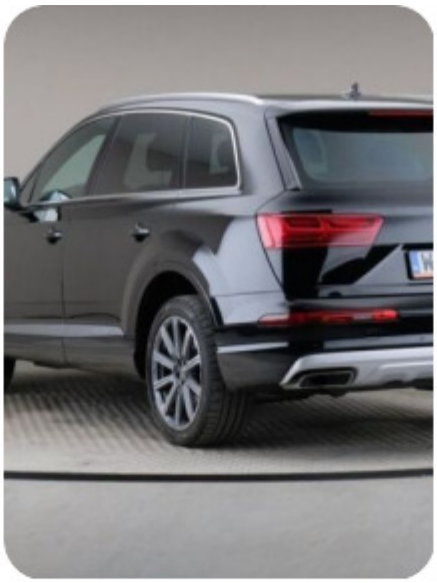

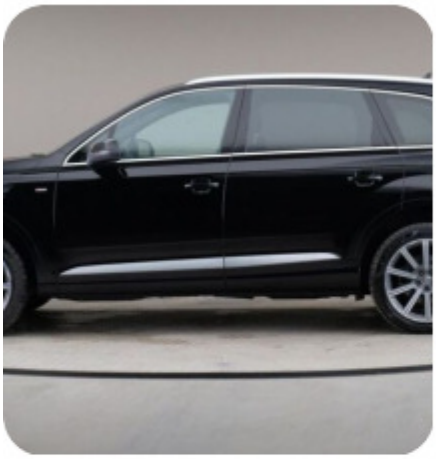



















Zasady i warunki
Wszelkie informacje udostępnione za pośrednictwem serwisu autoDNA mają charakter informacji pomocniczych i stanowią jedynie wskazówki dla Użytkownika. Raport generowany jest na podstawie danych dostępnych w bazach autoDNA i rejestrach współpracujących z AUTODNA na moment wygenerowania raportu.

Własność intelektualna i autorska

- **Własność intelektualna i autorska:** Wszelkie treści i znaki graficzne zamieszczone w serwisie autoDNA chronione są prawami autorskimi przysługującymi AUTODNA Sp. z o.o. lub innym uprawnionym podmiotom.
- Wykorzystywanie treści lub znaków graficznych zamieszczonych w serwisie autoDNA jest dozwolone wyłącznie w zakresie określonym Regulaminem serwisu autoDNA lub bezwzględnie obowiązującymi przepisami prawa.
- AUTODNA Sp. z o.o. może posiadać patenty, zgłoszenia patentowe, prawa autorskie, znaki towarowe oraz inne prawa własności intelektualnej dotyczące treści udostępnianych za pośrednictwem serwisu autoDNA.
- Udostępnienie treści nie oznacza udzielenia licencji na patenty, prawa autorskie, znaki towarowe lub inne prawa własności intelektualnej w nich zawarte.
- Nazwy podmiotów lub produktów zawarte w treściach mogą stanowić zarejestrowane znaki towarowe lub znaki usługowe tych podmiotów.

Zasady korzystania i weryfikacja

- **Użytek własny:** Użytkownik może pobierać pojedyncze kopie materiałów wyłącznie do użytku własnego, w zakresie dozwolonego użytku osobistego określonego bezwzględnie obowiązującymi przepisami prawa, w tym w art. 23 ustawy z dnia 4 lutego 1994 r. o prawie autorskim i prawach pokrewnych (Dz.U. 1994 Nr 24, poz. 83, t.j. Dz.U. z 2025 r. poz. 24 ze zm.). Poza zakresem dozwolonego użytku osobistego zabronione jest powielanie, kopiowanie, przesyłanie, przechowywanie w systemach informatycznych, tłumaczenie na inny język oraz jakiekolwiek inne wykorzystywanie treści bez uprzedniej, wyraźnej zgody AUTODNA Sp. z o.o.
- **Narzędzie pomocnicze:** Informacje zawarte w raporcie stanowią jedynie narzędzie pomocnicze i wskazówkę.
- **Konieczność inspekcji:** Raport nie zastępuje fizycznych oględzin, jazdy próbnej ani weryfikacji stanu technicznego przez

wykwalifikowanego eksperta lub w Autoryzowanej Stacji Obsługi (ASO).

- **Weryfikacja online:** Aby wyeliminować ryzyko modyfikacji raportu przez osoby trzecie, każdorazowo zalecamy sprawdzić jego oryginalność poprzez zeskanowanie kodu QR widocznego w nagłówku i porównanie danych z wersją online wyświetlaną w systemie autoDNA.

Regulamin Serwisu autoDNA dostępny jest w Serwisie Internetowym autoDNA.