DEKRA Polska - Centrala
ul. Konstruktorska 12A
tel. (022) 577 36 00, faks (022) 577 36 36

Rzeczoznawca:
Maciej Zielkowski

UWAGA:
Ze względu na przeznaczenie dokumentu usunięto w nim wszelkie informacje dotyczące wartości pojazdu, cen wyposażenia, korekt, etc.

Dane środka technicznego

Dane ogólne

Kategoria środka technicznego	maszyna budowlana
Rodzaj środka technicznego	Minikoparka gąsienicowa
Wytwórca	SUNWARD
Model, Typ	SWE35UF
Numer fabryczny/identyfikacyjny	SWE35UF04831
Numer rejestracyjny/ewidencyjny	(60/0044/26)5/08684/26
Przebieg	492 mtg
Rok produkcji	2025

Parametry techniczne

Masa własna	3850 kg
Moc silnika	18.2 kW

Wyposażenie

Kabina operatora przeszklona, podwozie gąsienicowe z gąsienicami gumowymi, lemiesz spycharkowy sterowany hydraulicznie, szybkozłącze osprzętu, dodatkowa instalacja hydrauliczna ramienia, łyżka koparkowa z zębami, dodatkowe łyżki robocze, centralny układ smarowania LUBMANN, oświetlenie robocze LED, ostrzegawcza lampa błyskowa,

Opis działania, przeznaczenie środka technicznego

Minikoparka hydrauliczna gąsienicowa przeznaczona do wykonywania prac ziemnych, wykopów fundamentowych, instalacyjnych i melioracyjnych, a także prac związanych z przygotowaniem i zagospodarowaniem terenu.

Stan techniczny obiektu

Maszyna wyłączona z użytku i zdeponowana na placu depozytowym zleceniodawcy.
1. Stan techniczny i wizualny maszyny z widocznymi śladami dotychczasowej eksploatacji. Na elementach obudowy oraz ramienia roboczego występują miejscowe zarysowania, otarcia i ubytki powłoki lakierowej. Osprzęt roboczy nosi ślady użytkowania, miejscowo występują ogniska korozji powierzchniowej. Gąsienice gumowe z widocznymi śladami eksploatacji i zabrudzeniami oraz przecięciami. Podczas oględzin nie stwierdzono widocznych poważnych uszkodzeń konstrukcyjnych maszyny.
2. Podczas oględzin silnik maszyny uruchomiono. Przeprowadzono ograniczoną próbę ruchową w warunkach parkingowych, obejmującą przemieszczenie maszyny do przodu i do tyłu oraz krótkotrwałą próbę działania układu roboczego poprzez symulację podstawowych czynności eksploatacyjnych. Próba nie obejmowała pracy maszyny pod obciążeniem ani w rzeczywistych warunkach roboczych. Nie przeprowadzono szczegółowej diagnostyki układów mechanicznych i hydraulicznych, nie weryfikowano luzów roboczych oraz parametrów eksploatacyjnych.

Podstawa metodologiczna wyceny

Aby spełnić zadanie wyceny określone potrzebą zleceniodawcy oszacowana zostanie wartość rynkowa środka technicznego, zdefiniowana w następujący sposób.

Wartość rynkowa - jest to racjonalnie określona ilość pieniędzy, którą kupujący będzie skłonny zaoferować chętnemu sprzedającemu w zamian za przedmiot transakcji, przy założeniu równości stron, bez istnienia żadnego przymusu wpływającego na decyzję o zakupie i sprzedaży, przy pełnej znajomości przedmiotu i okoliczności transakcji oraz przy zachowaniu odpowiednio długiego czasu wyeksponowania przedmiotu sprzedaży na wolnym rynku.

Powyższa wartość uwzględnia m.in. wytwórcę, rodzaj i zastosowanie maszyny, jej konstrukcję, kompletność, stan techniczny, wiek środka technicznego, okres i sposób eksploatacji, pozostały do dyspozycji przewidywany okres i sposób eksploatacji.

Podstawą działań w wyżej wymienionym celu jest:

- szczegółowa identyfikacja przedmiotu wyceny,
- ustalenia dotyczące kompletności i sprawności technicznej,
- ustalenia dotyczące eksploatacji (warunki, czas),
- ustalenia dotyczące rynku pierwotnego

Uwagi

Pochodzenie środka technicznego

środek techniczny zakupiony jako nowy w kraju

Udostępniona dokumentacja środka technicznego

nie przedstawiono żadnej dokumentacji

Deklaracja zgodności WE/UE środka technicznego

nie przedłożono oryginału deklaracji zgodności WE/UE
Maszyna / urządzenie oznaczone jest znakiem CE co może wskazywać, że producent wydał dla niej

DEKRA Polska Sp. z o.o.
02-673 Warszawa, ul. Konstruktorska 12A
www.dekra.pl

deklarację zgodności WE.

Weryfikacja środka technicznego w działaniu

przeprowadzono próbę działania środka technicznego w ograniczonym zakresie (bez próby w rzeczywistych warunkach pracy, bez udziału operatora urządzenia).
Określona wartość obiektu ma charakter orientacyjny.

Cel i przeznaczenie wyceny

wycena wykonywana na potrzeby leasingu

Fotografie dokumentacji przedmiotu wyceny

Nie wykonano fotografii dokumentacji obiektu (podać przyczynę)
Nie okazano.

Uwagi do zlecenia - dot. wyceny

Szacunkowa powierzchnia, jaką zajmuje maszyna w magazynie [m²]:

Nie dotyczy. Plac depozytowy.

Zastrzeżenie ograniczające

1. Powyższe oszacowanie określa szacunkową wartość rynkową ustaloną w podejściu kosztowym. Podana wartość oznacza wartość netto.
2. Wartość przedmiotu wyceny została ustalona na dzień sporządzania wyceny.
3. Niniejsze opracowanie nie może być wykorzystane do żadnego innego celu niż określone w zakładce podstawa metodologiczna wyceny i nie może być publikowane w całości w jakimkolwiek dokumencie bez zgody wykonawcy i bez uzgodnienia z nimi formy i treści takiej publikacji.
4. Rzeczoznawca nie bierze na siebie odpowiedzialności za wady ukryte (prawne i fizyczne) oraz ewentualne skutki wynikające z dalszego użytkowania przedmiotu wyceny, a także skutki wykorzystania samej wyceny.
5. Wykonawca nie ponosi także odpowiedzialności za ewentualne wady wyceny powstałe z oparcia się na stanie przedmiotu wyceny bez informacji poprzedniego użytkownika.
6. Niniejsze oszacowanie wartości nie jest ekspertyzą stanu technicznego przedmiotu wyceny i za taką nie może być uznawane.
7. Powyższa wycena wartości w szczególności nie może być traktowana jako gwarancja sprzedaży przedmiotu wyceny za oszacowaną wartość.
8. Nie badano poprawności ani budowy numerów identyfikacyjnych wycenianego urządzenia. Nie weryfikowano także poprawności pozostałych danych urządzenia, w tym roku produkcji i innych, które przyjęto wg okazanych źródeł.
9. Nie badano tytułu użytkowania ani tytułu własności wycenianego urządzenia oraz ewentualnego istnienia ograniczenia praw rzeczowych.

- Rok produkcji pojazdu - nie weryfikowano. Przyjęto w oparciu o dane przekazane przez Zleceniodawcę.

- Nie weryfikowano przebiegu pojazdu. Przyjęto na podstawie wskazań drogomierza.

- Niniejsza ekspertyza służy wyłącznie do oszacowania wartości rynkowej przedmiotu wyceny i nie może być wykorzystywana do żadnego innego celu, niż wymieniony powyżej. Wycena nie może stanowić

DEKRA Polska Sp. z o.o.
02-673 Warszawa, ul. Konstruktorska 12A
www.dekra.pl

podstawy do oceny cech i stanu wycenianego obiektu przy jego zakupie.

- Rzeczoznawca nie bierze na siebie odpowiedzialności za wady ukryte (prawne i fizyczne) oraz ewentualne skutki wynikające z dalszego użytkowania przedmiotu wyceny, a także za skutki wykorzystania samej wyceny.

- Powyższa wycena nie jest szczegółową ekspertyzą stanu technicznego przedmiotu wyceny i za taką nie może być uznawana.

- Niniejsza wycena nie może być publikowana w całości w jakimkolwiek dokumencie bez zgody wykonawców i bez uzgodnienia z nimi formy i treści takiej publikacji. Zakaz publikacji nie dotyczy posługiwania sie wyceną w umowach cywilno-prawnych zawieranych przez zleceniodawcę i dotyczących przedmiotu wyceny.

- Wycenę przeprowadzono w oparciu o dostarczoną dokumentację oraz badanie organoleptyczne wycenianego obiektu. Nie prowadzono badań diagnostycznych oraz weryfikacji warsztatowej przedmiotu wyceny.

- Niniejsza wycena została sporządzona na podstawie oględzin wycenianego przedmiotu w warunkach występujących w miejscu jego udostępnienia.

- Nie badano poprawności i/lub budowy numerów identyfikacyjnych/seryjnych obiektu oraz nie weryfikowano prawdziwości wszystkich danych obiektu.

Dokument wystawiony elektronicznie ważny bez podpisu.

DEKRA Polska Sp. z o.o.
02-673 Warszawa, ul. Konstruktorska 12A
www.dekra.pl

DOKUMENTACJA FOTOGRAFICZNA



Fot. 1.



Fot. 2.

DEKRA Polska Sp. z o.o.
02-673 Warszawa, ul. Konstruktorska 12A
www.dekra.pl

DOKUMENTACJA FOTOGRAFICZNA



Fot. 3.



Fot. 4.

DEKRA Polska Sp. z o.o.
02-673 Warszawa, ul. Konstruktorska 12A
www.dekra.pl

DOKUMENTACJA FOTOGRAFICZNA



Fot. 5.



Fot. 6.

DEKRA Polska Sp. z o.o.
02-673 Warszawa, ul. Konstruktorska 12A
www.dekra.pl

DOKUMENTACJA FOTOGRAFICZNA



Fot. 7.

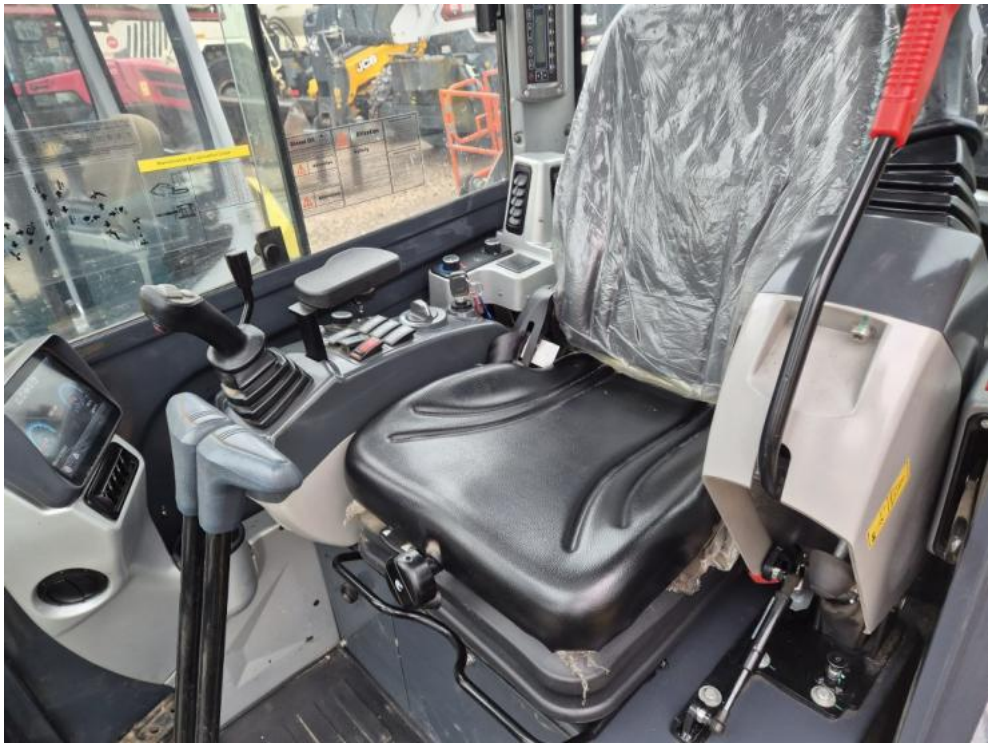

Fot. 8.

DEKRA Polska Sp. z o.o.
02-673 Warszawa, ul. Konstruktorska 12A
www.dekra.pl

DOKUMENTACJA FOTOGRAFICZNA



Fot. 9.



Fot. 10.

DEKRA Polska Sp. z o.o.
02-673 Warszawa, ul. Konstruktorska 12A
www.dekra.pl

DOKUMENTACJA FOTOGRAFICZNA



Fot. 11.



Fot. 12.

DEKRA Polska Sp. z o.o.
02-673 Warszawa, ul. Konstruktorska 12A
www.dekra.pl

DOKUMENTACJA FOTOGRAFICZNA



Fot. 13.



Fot. 14.

DEKRA Polska Sp. z o.o.
02-673 Warszawa, ul. Konstruktorska 12A
www.dekra.pl

DOKUMENTACJA FOTOGRAFICZNA



Fot. 15.



Fot. 16.

DEKRA Polska Sp. z o.o.
02-673 Warszawa, ul. Konstruktorska 12A
www.dekra.pl

DOKUMENTACJA FOTOGRAFICZNA



Fot. 17.



Fot. 18.

DEKRA Polska Sp. z o.o.
02-673 Warszawa, ul. Konstruktorska 12A
www.dekra.pl

DOKUMENTACJA FOTOGRAFICZNA



Fot. 19.



Fot. 20.

DEKRA Polska Sp. z o.o.
02-673 Warszawa, ul. Konstruktorska 12A
www.dekra.pl

DOKUMENTACJA FOTOGRAFICZNA



Fot. 21.



Fot. 22.

DEKRA Polska Sp. z o.o.
02-673 Warszawa, ul. Konstruktorska 12A
www.dekra.pl

DOKUMENTACJA FOTOGRAFICZNA



Fot. 23.



Fot. 24.

DEKRA Polska Sp. z o.o.
02-673 Warszawa, ul. Konstruktorska 12A
www.dekra.pl

DOKUMENTACJA FOTOGRAFICZNA



Fot. 25.



Fot. 26.

DEKRA Polska Sp. z o.o.
02-673 Warszawa, ul. Konstruktorska 12A
www.dekra.pl

DOKUMENTACJA FOTOGRAFICZNA



Fot. 27.



Fot. 28.

DEKRA Polska Sp. z o.o.
02-673 Warszawa, ul. Konstruktorska 12A
www.dekra.pl

DOKUMENTACJA FOTOGRAFICZNA



Fot. 29.



Fot. 30.

DEKRA Polska Sp. z o.o.
02-673 Warszawa, ul. Konstruktorska 12A
www.dekra.pl

DOKUMENTACJA FOTOGRAFICZNA



Fot. 31.



Fot. 32.

DEKRA Polska Sp. z o.o.
02-673 Warszawa, ul. Konstruktorska 12A
www.dekra.pl

DOKUMENTACJA FOTOGRAFICZNA



Fot. 33.



Fot. 34.

DEKRA Polska Sp. z o.o.
02-673 Warszawa, ul. Konstruktorska 12A
www.dekra.pl

DOKUMENTACJA FOTOGRAFICZNA



Fot. 35.



Fot. 36.

DEKRA Polska Sp. z o.o.
02-673 Warszawa, ul. Konstruktorska 12A
www.dekra.pl

DOKUMENTACJA FOTOGRAFICZNA



Fot. 37.



Fot. 38.

DEKRA Polska Sp. z o.o.
02-673 Warszawa, ul. Konstruktorska 12A
www.dekra.pl

DOKUMENTACJA FOTOGRAFICZNA



Fot. 39.



Fot. 40.

DEKRA Polska Sp. z o.o.
02-673 Warszawa, ul. Konstruktorska 12A
www.dekra.pl

DOKUMENTACJA FOTOGRAFICZNA



Fot. 41.



Fot. 42.

DEKRA Polska Sp. z o.o.
02-673 Warszawa, ul. Konstruktorska 12A
www.dekra.pl

DOKUMENTACJA FOTOGRAFICZNA



Fot. 43.



Fot. 44.

DEKRA Polska Sp. z o.o.
02-673 Warszawa, ul. Konstruktorska 12A
www.dekra.pl